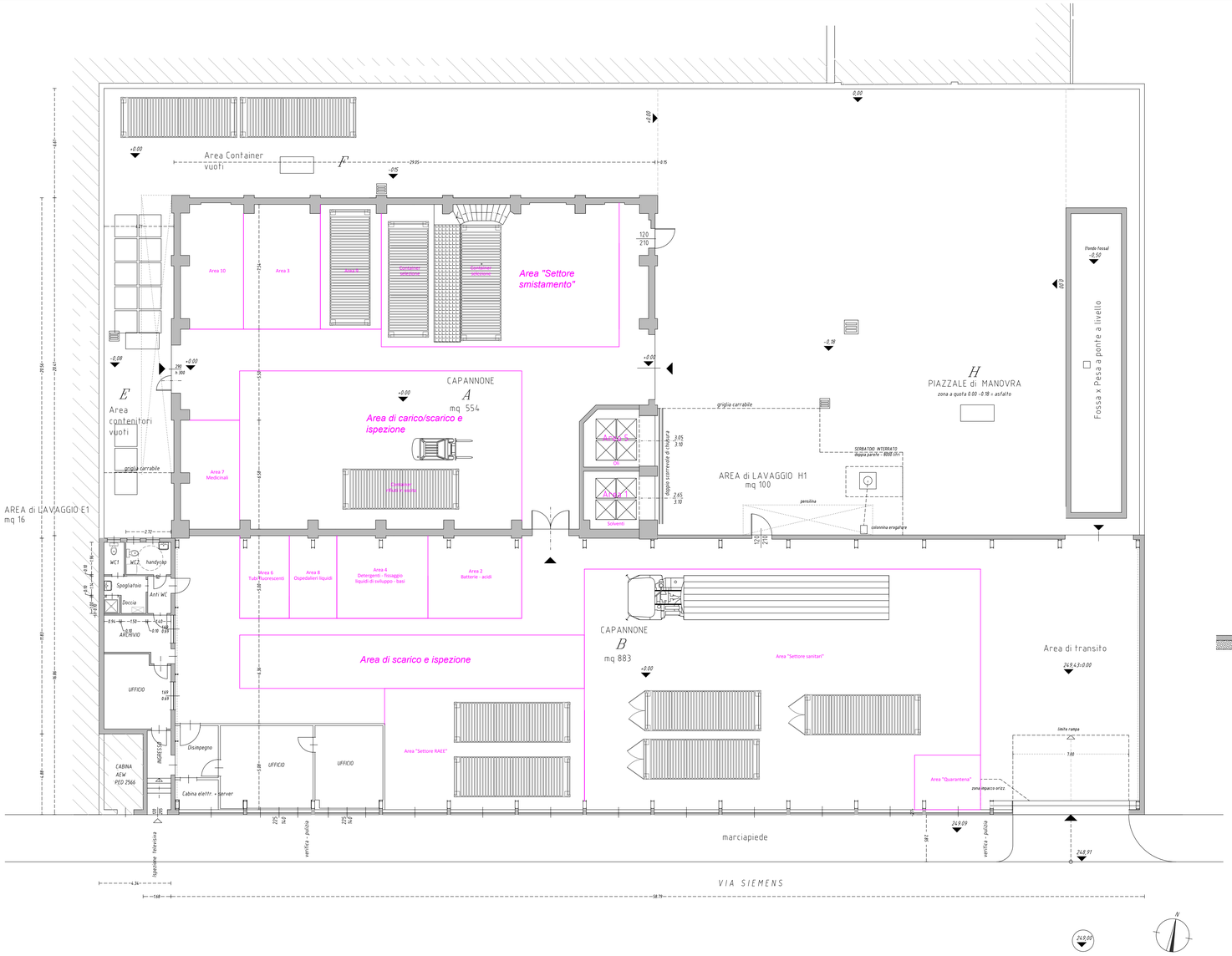

Deposito oli e solventi - pianta
scala 1:50

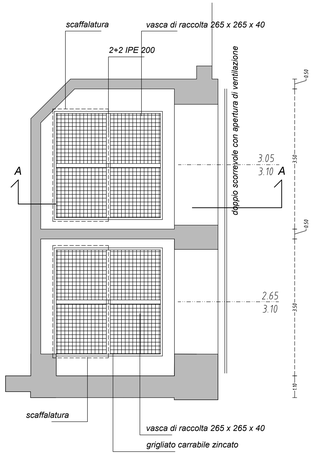

Sezione A-A
scala 1:50

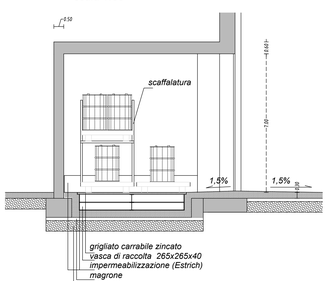

Denominazione area	Tipologie di rifiuti	Operazioni	Caratteristiche dell'area	Modalità di stoccaggio	Capacità di stoccaggio (m^3)	Peso (ton)
Area 1	Colori, solventi, vernici	R13/D15	Box dedicato - REI 120	Fusti, fustini, cisternette	8	8
Area 2	Acidi, pile, batterie	R13/D15	Area coperta impermeabilizzata, superficie protetta con resina specifica	cassonetti, fusti, superfici protetta con resina specifica, cisternette	14	21
Area 3	Bombolette spray	R13/D15	Area coperta impermeabilizzata	big bags, fusti, cisternette	28	14
Area 4	Detergenti contenenti sostanze pericolose, liquidi di fissaggio, sviluppo, basi	R13/D15	Area coperta impermeabilizzata	Casonetti, fusti, fustini, cisternette	4	4
Area 5	Oli minerali, emulsioni oleose, liquidi contenenti scarti di carburanti	R13/D15	Box dedicato - REI 120	Fusti, fustini, cisternette	8	8
Area 6	Tubi fluorescenti	R13/D15	Area coperta impermeabilizzata	Scatole specifiche	12	6
Area 7	Medicinali	R13/D15	Area coperta impermeabilizzata	Fusti, fustini, cisternette , big bags	14	7
Area 8	Liquidi ospedalieri	R13/D15	Area coperta impermeabilizzata	Fusti, fustini, cisternette	10	10
Area 9	Imballi vuoti contenenti tracce di agrochimici	R13/D15	Area coperta impermeabilizzata	n.1 Contanier	30	2
Area 10	Toner – cartucce - vernici non infiammabili	R13/D15	Area coperta impermeabilizzata	Fusti, fustini, colli, big bags	20	10
Settore smistamento	Imballi vuoti pericolosi e altri rifiuti pericolosi e non pericolosi	R13/D15	Area coperta impermeabilizzata	n.2 Contanier	60	10
Settore RAEE	RAEE pericolosi e non pericolosi	R13	Area coperta impermeabilizzata	n.2 Contanier	60	30
Settore Sanitari	Rifiuti sanitari pericolosi e non pericolosi	R13/D15	Area coperta impermeabilizzata	n.1 Bilico e o n.3 Containter o n.6 container, o n.2 Bilici	200	10
TOTALE					468	140

IL CONSIGLIERE DELEGATO

IL TECNICO

Rev.	Data	Descrizione	Disegnato	Verificato	Approvato

tecno habitat
società di ingegneria
Tecno Habitat s.p.a.
sede legale: via Battaglia 22 - 20127 Milano - tel 02.26148322 fax 02.26145897 - thmi@tecnohabitat.com
via Maolo Gallo 1 - 35020 Padova - tel 049.8804611 fax 049.8804612 - thpd@tecnohabitat.com
via Parigi 11 - 00185 Roma - tel 06.48809434 fax 06.48877033 - thrm@tecnohabitat.com
P.IVA, C.F. e ISCR. REG. IMP. n. 11718220152 - n. REA MI 1492797 capitale sociale: 540.000,00 € i.v.
www.tecnohabitat.com

Committente
ECO-MISTRAL S.R.L.
BOLZANO (BZ)

Progetto
AUTORIZZAZIONE INTEGRATA AMBIENTALE
ai sensi della L.P. del 5 aprile 2007 n.2 e Titolo III bis del D.lgs. 152/06 e s.m.i.

Titolo
PLANIMETRIA GENERALE CON INDICAZIONE DELLE AREE DI STOCCAGGIO

Data	Nome file	Scala stampa	Scala	Tavola n.
GIU.2017	ECOMISTRAL _sdp_06_17.dwg	1:0.1	1:100	1.rev2

Questo documento contiene informazioni di proprietà di Tecno Habitat s.p.a. e deve essere utilizzato esclusivamente dai destinatari in relazione alla finalità per le quali è stato ricevuto. E' vietata qualsiasi forma di riproduzione e di divulgazione senza l'esplicito consenso di Tecno Habitat s.p.a.
This document contains information belonging to Tecno Habitat s.p.a. and it will have to be used exclusively for the purposes for which it has been furnished.
Whatever shape of spreading or reproduction without the written permission of Tecno Habitat s.p.a. is prohibited.